

1000 РУБЛЕЙ ОБРАЗЦА 1997 ГОДА МОДИФИКАЦИЯ 2010 ГОДА

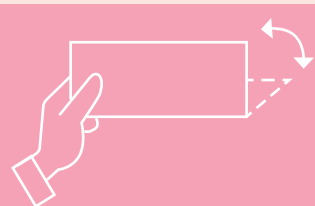

ПРИ НАКЛОНЕ

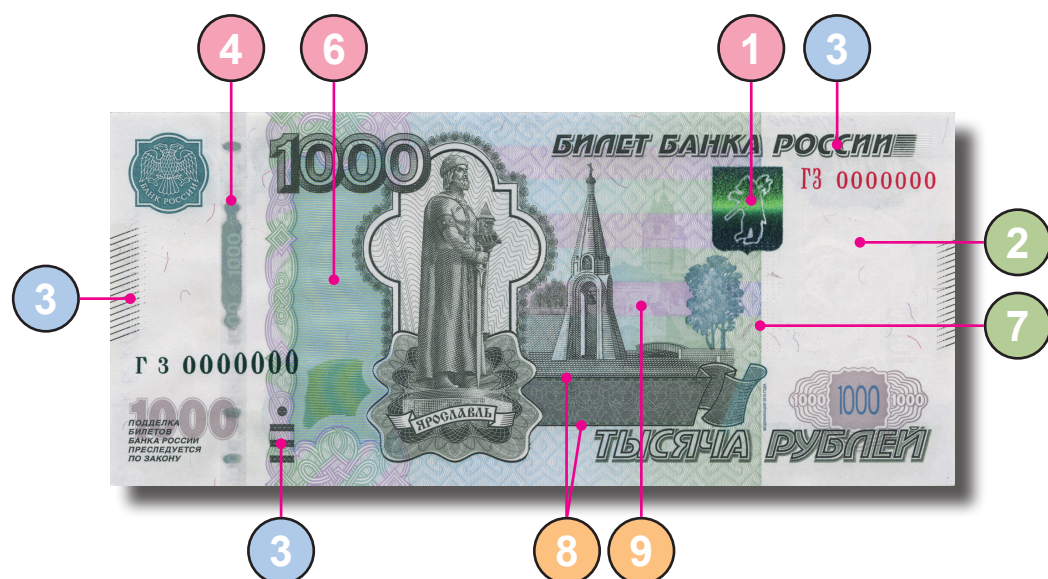
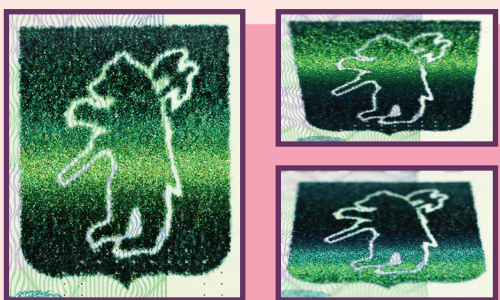

1 Яркая блестящая горизонтальная полоса, видимая под прямым углом зрения в середине герба г. Ярославля, при наклоне банкноты перемещается от середины изображения герба вверх или вниз.

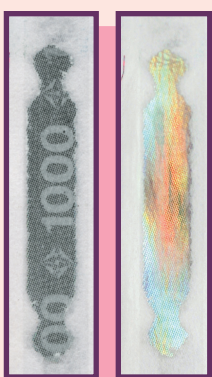

4 На фрагменте защитной нити, выходящей на поверхность бумаги на лицевой стороне банкноты в окне фигурной формы, при наклоне банкноты видны либо повторяющиеся изображения чисел «1000», разделенные ромбами, либо радужный блеск без изображения.



6 На однотонном поле при наклоне банкноты появляются голубые и жёлтые полосы, которые выглядят продолжением цветных полос, наблюдаемых постоянно на более тёмном участке в нижней части поля.



Наблюдаемое под прямым углом в УФ-свете одноцветное свечение поля при наклоне банкноты сменяется свечением полос зелёного и красного цветов.

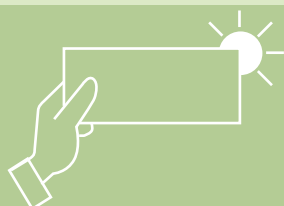

НА ПРОСВЕТ



2 Полутонный водяной знак (портрет Ярослава Мудрого) дополнен светлым водяным знаком (число «1000»), который имеет более светлые участки по сравнению с бумагой и полутонным водяным знаком.

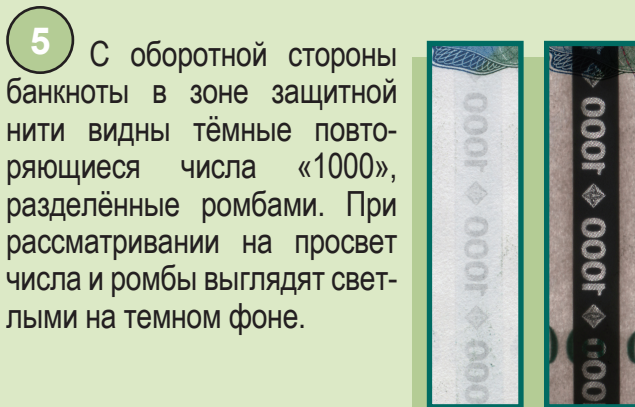

5 С оборотной стороны банкноты в зоне защитной нити видны тёмные повторяющиеся числа «1000», разделённые ромбами. При рассматривании на просвет числа и ромбы выглядят светлыми на тёмном фоне.

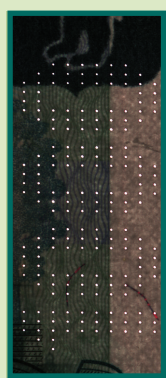

7 При рассматривании против источника света ниже герба г. Ярославля наблюдается число «1000», выполненное абсолютно ровными параллельными рядами микроотверстий, неосознаваемых на ощупь.

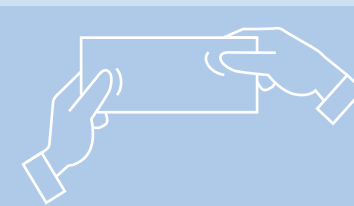

НА ОЩУПЬ

3 Тонкие штрихи по краям купонных полей банкноты, метка для людей с ослабленным зрением и текст «БИЛЕТ БАНКА РОССИИ» имеют повышенный рельеф, воспринимаемый на ощупь.

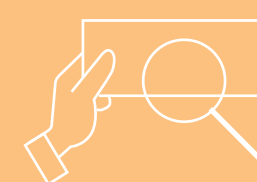

ПРИ УВЕЛИЧЕНИИ



8 В верхней и нижней частях декоративной ленты на лицевой стороне банкноты расположены строки с микротекстом.

9 Изображение здания, расположенное справа от часовни на лицевой стороне банкноты, состоит из отдельных мелких графических элементов.



Банкноты Банка России образца 1997 года номиналом 1000 рублей модификации 2010 года обязательны к приёму по нарицательной стоимости во все виды платежей всеми организациями, учреждениями и предприятиями, независимо от формы собственности и сферы деятельности.

Банкноты номиналом 1000 рублей модификации 2010 года находятся в обращении на территории Российской Федерации наравне с другими банкнотами номиналом 1000 рублей образца 1997 года, включая модификацию 2004 года.

Банк России напоминает, что для надёжного определения подлинности банкнот необходимо проверить не менее трёх защитных признаков.

Более полная информация об оформлении и признаках подлинности банкнот и монет Банка России размещена на сайте Банка России в сети Интернет по адресу:
<http://www.cbr.ru>